

地方独立行政法人
明石市立市民病院

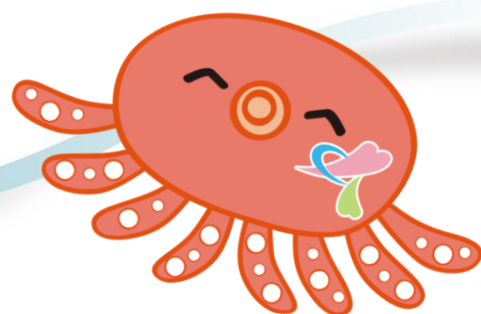

2025年度実施

看護師採用試験 募集要項

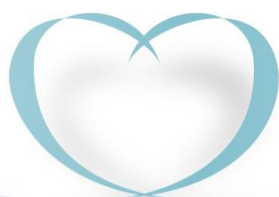

AKASHI CITY HOSPITAL

1. 募集内容

募集人数	年間20名程度
応募資格	採用時45歳未満の方で、3交替勤務または2交替勤務ができ、 ① 看護師免許を有する方 ② 第115回看護師国家試験において看護師免許を取得見込の方
採用日	<ul style="list-style-type: none">・ <u>2026年 4月1日</u>採用・ <u>2025年10月1日</u>採用 <年度途中採用（既卒者のみ）>・ <u>2026年 1月1日</u>採用 <年度途中採用（既卒者のみ）> （上記いずれかの採用希望日を申込書の所定の欄に記載してください）

2. 試験日程等（2025年）

試験 No.	試験日	申込期間	合格発表日
第1回	4月26日（土）	4月1日（火）～4月16日（水）	5月9日（金）
第2回	5月25日（日）	4月17日（木）～5月14日（水）	6月4日（水）
第3回	6月22日（日）	5月15日（木）～6月11日（水）	7月2日（水）
第4回	7月19日（土）	6月12日（木）～7月9日（水）	7月30日（水）

面接等の
「人物重視」の採用試験を
行っています



3. 選考プロセス

【申込受付】

受付期間内に、申込書類を持参もしくは郵送してください。

- ・持参の場合…土・日・祝日を除く、8時30分～17時15分までに、
明石市立市民病院 2階 経営管理本部 人事課へ持参ください。
- ・郵送の場合…申込期間最終日の前日必着とします。
封筒の表に「職員採用試験申込書在中」と朱書きし、
簡易書留にて経営管理本部 人事課へ郵送してください。

○申込書類

- (1) 地方独立行政法人明石市立市民病院職員採用試験申込書
※当院所定の様式はA4サイズに片面印刷して下さい。
- (2) 既卒者・・・看護師免許の写し
卒業見込者・・・卒業見込証明書および成績証明書
- (3) 110円切手を貼付けした長3サイズ(12cm×23.5cm)の封筒2枚
※返信先住所・宛名を明記してください。

【採用試験】

試験内容：適性検査（性格検査）、面接

場 所：明石市立市民病院2階講義室

※適性検査は所定の期日までにWEB上で受験いただきます（所要時間20分程度）。

申込受付締め切り後、受験に必要なURL等を、申込書類に記載いただいたメールアドレスへお送りしますので、「1(いち)」と「1(エル)」,「6(ろく)」と「b(ビー)」など、メールアドレスは明確に記入してください。

※面接については人物重視の選考を行います。

※試験科目において一定の基準に達しない場合は不合格とします。

【合格発表】

合格発表日に当院のホームページに合格者の受験番号を掲載します。

また、追って受験者全員に文書を郵送し通知します。

※合格者は、採用日前に健康診断を行い、勤務に支障がないと認めたときは採用します。

※合格者のうち看護師免許取得見込の方については、第115回看護師国家試験に合格しなかった場合は、採用しません。

※合格者のほかに補欠合格者を決定する場合があります。補欠合格者については、採用日までに新たな欠員等が生じた場合、採用を決定します。

4. 待遇

給 与

(2024年4月1日実績)

職種	基本給	主要手当	合計
4大卒	231,300円	96,614円	327,914円
短大3卒	224,940円	96,084円	321,024円
短大2卒	218,580円	95,549円	314,129円
備 考	<p>★上記「主要手当」の内訳</p> <ul style="list-style-type: none"> ・準夜・深夜勤務（各4回/月） ・夜間勤務手当 ・時間外勤務手当（5時間分） ・住居手当（27,000円/月 賃貸で家賃55,000円以上の場合） ・通勤手当（2,000円/月 上限は55,000円） ・処遇改善手当（11,000円/月） ・ベースアップ評価料等手当（10,500円/月）にて算出。 <p>★期末手当及び勤勉手当を年2回支給します。（令和5年度実績：年間4.5ヶ月） ※初年度の支給額は採用日によって減額されます。</p> <p>★初任給は、免許取得後の勤務経歴等により加算される場合があります。</p> <p>★その他、扶養手当、特殊勤務手当（認定看護師手当、特殊業務手当(放射線)等）があります。</p> <p>※当要項に記載の金額は給与改定によって変更されることがあります。 また、経験年数や各手当の算定方法については、当院規程に基づきます。</p>		

→ 現在のモデル給与（高校卒業を入学資格とする看護師学校等（修業年限3年以上）を卒業して看護師免許を取得し、その後の勤務経歴等が5年の場合）

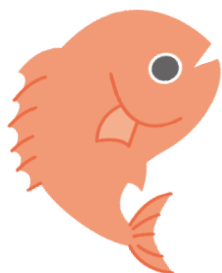

基本給	主要手当	合計
250,380円	98,242円	348,622円

5. 休暇制度・福利厚生

年次休暇	4月1日採用者は20日、10月1日採用者は10日、1月1日採用者は5日付与されます。
特別休暇	結婚、出産、療養休暇、リフレッシュ休暇等の各種休暇があります。
年金・健康保険	兵庫県市町村職員共済組合に加入します。
職員互助会	結婚祝金、慶弔金等の給付のほか、各種見舞金の制度等があります。
その他	院内保育所（24時間保育実施）があります。

（2025年4月1日見込み）

職員寮あり

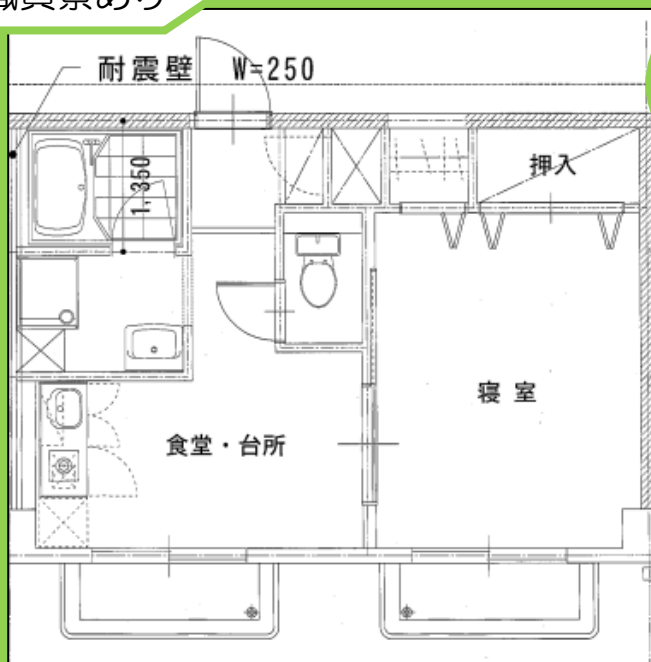

お風呂
・トイレ別

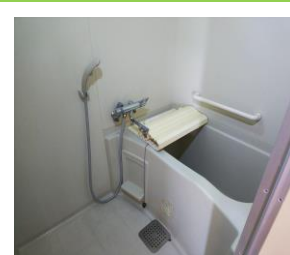
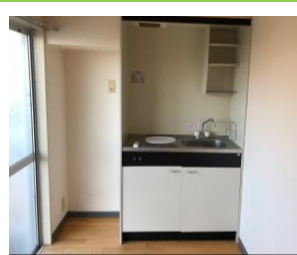

24時間保育あり

院内保育所や
育児短時間勤務など
長く働ける環境が
整っています



子育て
支援



院内保育所
24時間保育
実施

6. 今後のイベント情報

【病院合同説明会】

今後参加する合同説明会等の情報です。

参加日	参加合同説明会	開催場所等
2025年 1月19日(日)	マイナビ合同説明会	神戸国際展示場
2025年 3月 2日(日)	ナース専科合同説明会	神戸サンボーホール



【病院説明会（事前予約制）】

当院で楽しく仕事をしている少し先輩の看護師に、
病院のことや就職のことなど、なんでも質問してみませんか？
当院HP、マイナビ看護学生、ナース専科のいずれかからお申し込みください！

NO	開催日時・開催方法
第1回	2025年 1月25日(土) 11:00~12:00 Web (Zoom) にて開催
第2回	2025年 3月15日(土) 当院での参加と Web での参加から選択いただけます 【当院で参加の方】 10:00~12:00 ・10:00~11:00 … 病院説明会 (Web 開催分と合同) ・11:00~12:00 … 病院見学 【Web (Zoom) にて参加の方】 10:00~11:00 (当院での開催分と合同)

※第2回病院説明会については、申込時に当院と Web のどちらで参加を希望するか伝えてください

【病院見学（事前予約制）】

当院へ就職をお考えの方を対象に、病院見学を実施します（所要時間約 1 時間）。

実施期間	随時（土・日・祝日を除きます。 また、年末・年始、年度末・年度始めの、前後の平日 3 日間は除きます）
申込期間	希望日の 10 日前まで
申込方法	メールに必要事項を記入し申込みください。 ・ 申込みメールアドレス : jinji@akashi-shiminhosp.jp ・ 必要事項 (1)氏名（フリガナ） (2)現在の所属（学校名・学年・勤務先・年齢など） (3)連絡先 (4)見学希望日および時間（第 3 希望まで記入してください） ・ メールタイトルは「看護師病院見学」としてください

7. 明石市立市民病院の概要（2024年12月1日現在）

病床数	329床	正規職員数	516人（看護師299人）
看護配置	7：1	看護部教育制度	クリニカルラダー制度導入

診療部	総合内科、血液内科、腎臓内科、糖尿病内科、リウマチ・膠原病内科、健診科、循環器内科、脳神経内科、消化器内科、心療内科・精神科、小児科、産婦人科、外科、一般外科・乳腺外科、整形外科、脳神経外科、皮膚科、泌尿器科、眼科、耳鼻咽喉科、放射線科、麻酔科、病理診断科、リハビリテーション科、救急診療科		
医療技術部	臨床検査課、放射線技術課、リハビリテーション課、視能矯正課、薬剤課、栄養管理課、臨床工学課		
看護部	外来看護課、HCU 看護課、手術室・中央材料室看護課、3 階西看護課、4 階東看護課、4 階西看護課、5 階東看護課、5 階西看護課（地域包括ケア病棟）、6 階東看護課（回復期リハビリテーション病棟）、6 階西看護課		
患者支援部	患者サポートセンター：患者支援課、ドクターズアシスタント課、地域医療連携課		
経営管理本部	経営企画課、医事課、総務課、人事課、施設課、情報システム課		
医療安全管理室	感染対策室	品質管理室	訪問看護ステーション

8. アクセスマップ



- JR明石駅・山陽電鉄明石駅から徒歩で約15分
- 神姫バス・タクシーで約5分

☆お問い合わせ先☆

〒673-8501 明石市鷹匠町1番33号
地方独立行政法人明石市立市民病院
経営管理本部 人事課

代表Tel : (078) 912-2323
FAX : (078) 914-8374
E-mail : jinji@akashi-shiminhosp.jp

